



VI SORTERER OGSÅ

I LYNGBY-TAARBÆK

NEMMERE AFFALDSSORTERING

Du har nu fået en ny affaldsbeholder, så du nemt kan sortere papir, glas, metal og plast fra din dagrenovation.

Der er vigtige værdier gemt i sorteret affald. Derfor skal det affald, der kan genanvendes, fremover ned i din nye beholder.



DIN DAGRENOVATION FORTSÆTTER UÆNDRET

Du skal stadig bruge den sædvanlige dagrenovations-
beholder til det affald, der ikke kan genanvendes.

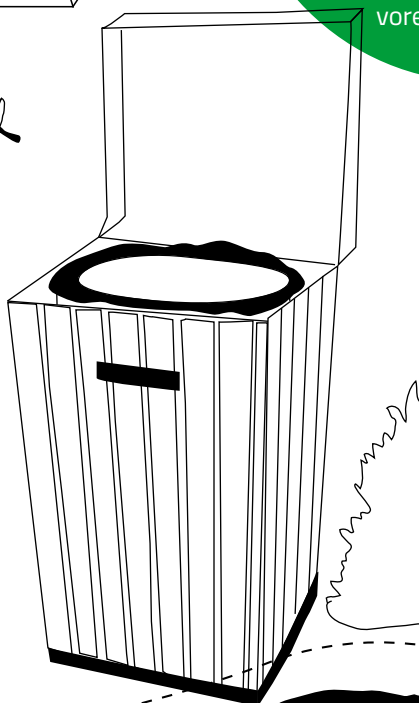
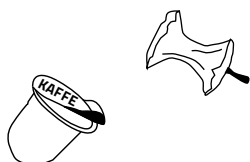
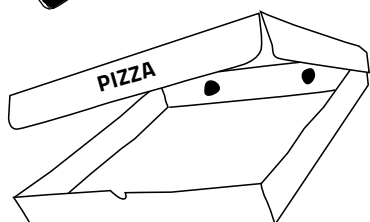
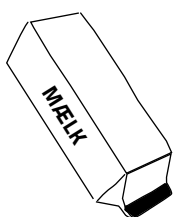

Tømning hver 2. uge

Vi tømmer den nye beholder hver 2. uge – samme ugedag som din dagrenovation. Dagen efter at du har fået din nye beholder, kan du gå ind på www.ltf.dk/affald under Selvbetjening for at se, om det er lige eller ulige uger.

Her kan du også tilmelde dig vores sms-service.

NEM ADGANG TIL DIN BEHOLDER

På tømmedagen skal **beholderen stå med håndtag og hjul udad**, så skraldemanden kan trille afsted med den.



Adgangsvejen skal bestå af et **jævnt og fast underlag** som for eksempel fliser, hårdt stampet grus eller lignende. Ingen perlesten eller løst grus.



Har du en **havelåge**, skal den kunne stå åben af sig selv, når skraldemanden tømmer din beholder.

Der må ikke være mere end **10% stigning** (10 cm pr. meter) og ingen bump, trapper eller trin på vejen, der gør, at man ikke kan køre med beholderen.

Adgangsvejen skal være mindst **1 meter bred**, og der skal være en frihøjde på mindst **2 meter** hele vejen.

Hvis din beholder står et sted, som ikke lever op til disse krav til adgangsvejen, skal du blot sætte den frem på fortovet senest **kl. 7 på tømmedagen**.

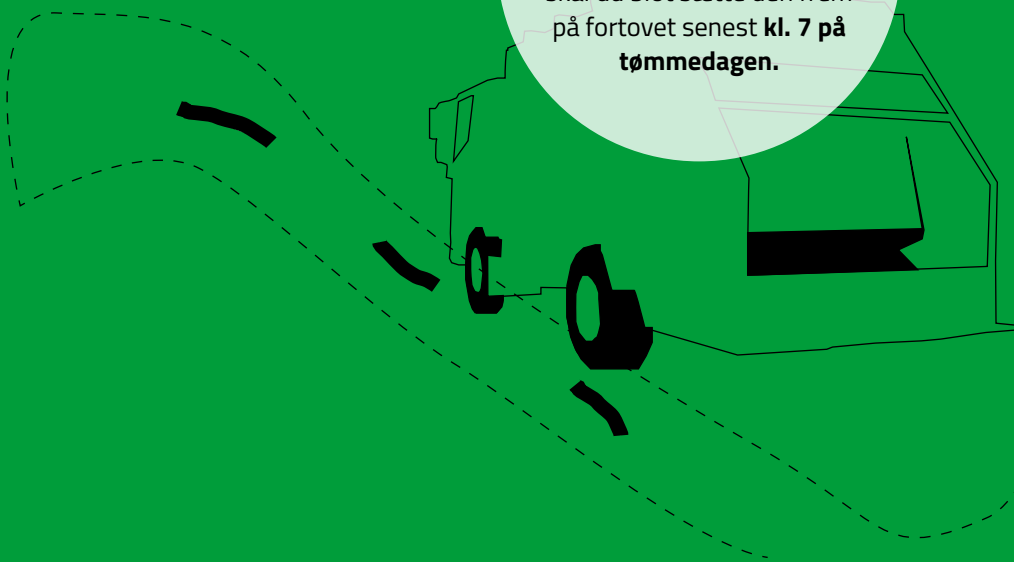

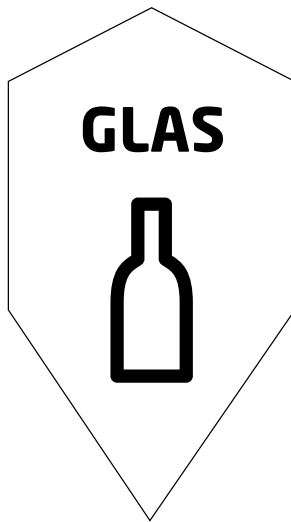

JA TAK

- Vinflasker
- Ølflasker
- Glasflasker
- Syltetøjsglas
- Konservesglas
- Store glasskår
- Drikkeglas

NEJ TAK

- Ildfaste fade
- Keramik
- Porcelæn
- Vinduesglas
- Spejle
- El-pærer

Vinduesglas og spejle skal du aflevere på genbrugspladsen.

Ildfaste fade, keramik, porcelæn og el-pærer kan du putte i den røde miljøboks.

**1 VINFLASKE
KAN
GENBRUGES
15 GANGE**

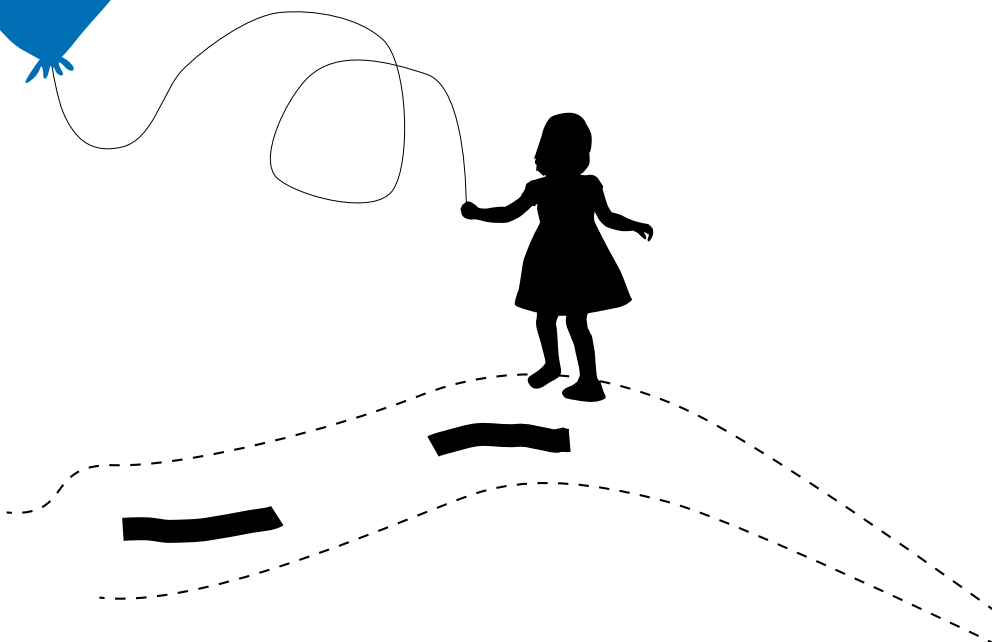



JA TAK

- Konservesdåser
- Øl- og sodavandsdåser
- Metallåg
- Fyrfadsløsholdere
- Stanniol og sølvpapir
- Foliebakker
- Søm og skruer
- Bestik og sakse

NEJ TAK

- Frost- og chipsposer
- Spraydåser fra fx hårspray og maling
- Tuber fra fx remoulade eller maling
- Elektronik fx brødrister og telefoner

Elektronik og spraydåser kan du aflevere i den røde miljøboks.

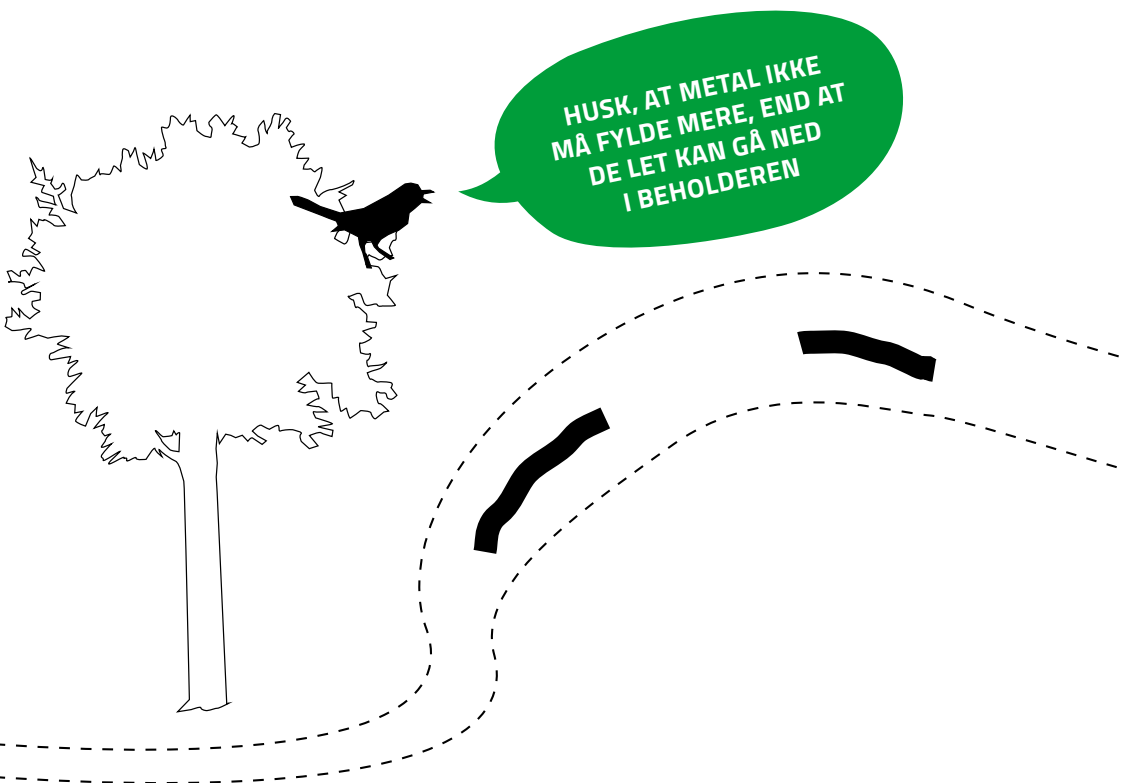



JA TAK

- Plastflasker
- Bøtter
- Frugt- og grøntbakker
- Kødbakker
- Bobleplast
- Plasturtepotter
- Plastposer
- Husholdningsfilm

HUSK, at du kan lægge både blød og hård plast i beholderen.

**HUSK, AT EMBALLAGE
MED MADRESTER BLOT
SKAL HAVE ET HURTIGT
SKYL I KOLDT VAND**

NEJ TAK

- Flamingo
- Gummistøvler og regntøj
- Baderinge
- Badebassiner
- Gummi
- Margretheskåle
og andet melanin

Disse ting kan du aflevere på genbrugspladsen.

Dunke fra maling, kemikalier og småt elektronik kan du aflevere i den røde miljøboks.

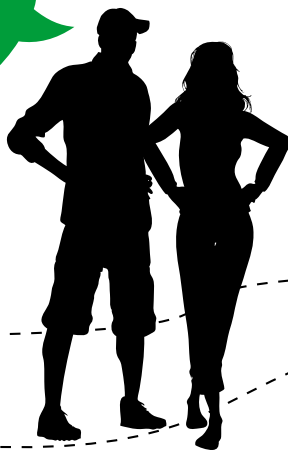



JA TAK

- Aviser
- Ugeblade
- Reklamer
- Printerpapir
- Skrive- og tegnepapir
- Konvolutter
- Fotokopier

HUSK, at papiret gerne må være krøllet eller iturevet – bare det er tørt og rent.

NEJ TAK

- Mælke- og juicekartoner
- Pap og karton
- Pizzabakker
- Gavepapir
- Æggebakker
- Bøger
- Reklamer indpakket i plastfolie

Disse ting skal i dagrenovations-beholderen.

1 SØNDAGSAVIS
KAN BLIVE TIL
35 ÆGGEBAKKER



KONTAKT

Har du spørgsmål til ordningen, kan du finde svar på visortererogså.dk eller kontakte os på forsyning@lrf.dk.

Er der problemer med din affaldsordning, kan du meddele det til Lyngby-Taarbæk Forsyning

- på www.lrf.dk under "Selvbetjening",
- på telefon 72 28 33 60.

